



Clip Industrie partenaire officiel de l'Hydroptère

L'édito d'Arnaud Martin

Grands mercis aux 200 clients utilisateurs de Clipper et Helios qui ont répondu à la 2^e grande enquête organisée par le CXP (voir page 3 *Enquête ERP Survey 2015*).

Le Groupe CXP est le premier cabinet européen indépendant d'analyses et de conseils dans le domaine des logiciels, des services informatiques et de la transformation numérique.

Le CXP est aujourd'hui le cabinet spécialisé en solutions logicielles leader en Europe avec une présence dans 8 pays.

Cette étude objective et complètement indépendante permet d'avoir un véritable comparatif impartial et un benchmark désintéressé de « comment vous percevez nos produits et nos services ».

Par rapport à notre écosystème, notre environnement et nos concurrents de nombreux points de satisfactions et des points d'améliorations et de progrès ont été mis en avant.

Très grande satisfaction de constater que le ROI ainsi que le temps de déploiement de Clipper et Helios arrivent en tête et que vous êtes 49 % à estimer que la contribution à la performance de votre entreprise a été forte ou très forte grâce à nos produits.

Notre priorité quotidienne reste votre satisfaction, nos collaborateurs mettent tout en œuvre et sont complètement mobilisés pour, à côté de vos équipes, remplir les missions que vous nous confiez.

Merci de la confiance et de la fidélité que vous nous témoignez depuis de nombreuses années.

Et toujours vos et nos informations sur les réseaux sociaux



Ces petits «Plus» de **CLIPPER** qui changent tout

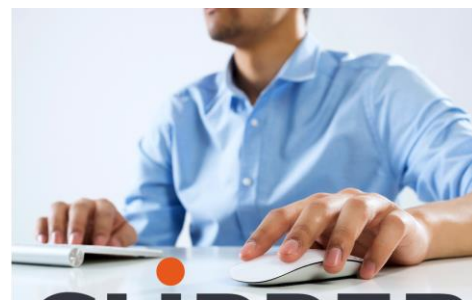

Aide intégrée

Chaque fiche Clipper dispose d'une fonction Aide

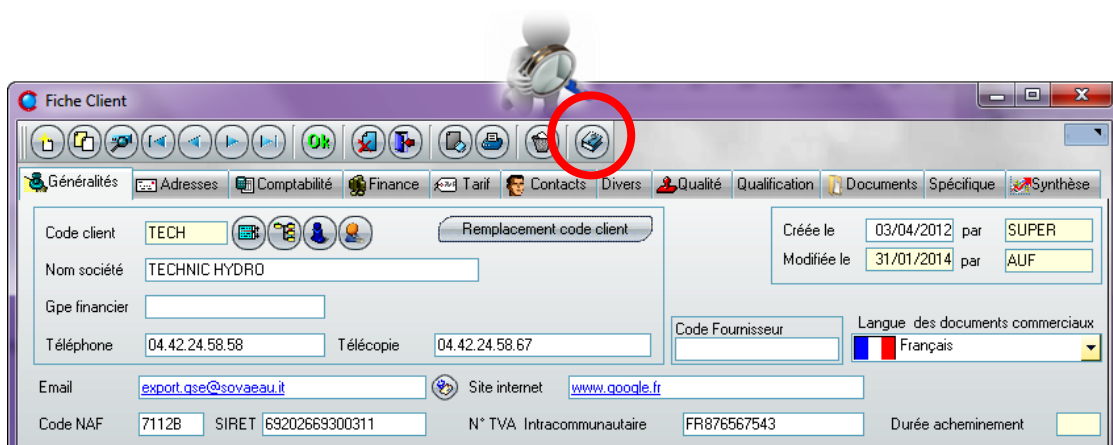

Depuis la version 7, cette aide est en refonte complète.

A ce jour, vous disposez d'une **aide didactique** pour tous les fichiers principaux :

- ➔ **Données de base :**
Paramètres financiers, Classification, Paramètres des tiers, paramètres Qualité ...
- ➔ **Fiches Tiers :**
Fiche client, Fournisseur, Salarié
- ➔ **Fichiers de Base :**
Fiche Pièce Cyclée, Dossier technique, Fiche Article
- ➔ **La chaîne Commerciale :**
Devis, Commande Client, Bon de livraison, Facture Client
- ➔ **La chaîne Achats :**
Appel Offres Fournisseur, Commande fournisseur, Réception de BL, Réception Facture fournisseur

L'intérêt :

L'aide est accessible directement depuis la fiche de Clipper, elle décrit chacun des champs onglet par onglet Elle définit le type du champ :

En saisie, sur liste, compteur incrémenté, soumis à paramétrage ...

La longueur du champ, entier ou alphanumérique ...

Rendez-vous



NOUVEAUTES V7 :

G.DOMINGUEZ - 5 Mai

CRM : X.POIBEAU - 26 Mai

POCKET PC : M.BERTONI - 16 Juin

Deuxième semestre :

EXPERT : C.ROUCHON - 9 juillet

NOUVEAUTES V7 :

G.DOMINGUEZ - 15 Septembre

MODULE SAV : F.DICHAMP - 8 Octobre

CLIPGED/CLIPPLM/CLIPCAD :

C.ROUCHON/C.RENIER - 5

Novembre

CRM : X.POIBEAU - 25 Novembre

Les formulaires d'inscription vont vous être envoyés par mail au fur et à mesure

Et surtout, elle décrit à quoi sert ce champ, dans quel cadre il est utilisé ou comment il est alimenté.

Pour autant, cette aide didactique n'a pas vocation à remplacer la formation.

Il s'agit là d'un complément, d'un aide-mémoire très utile.

Les Fichiers d'aide sont au format PDF donc très simplement imprimables pour une prise de note. Ils sont accessibles depuis le répertoire du programme dès l'installation de Clipper sur un poste.

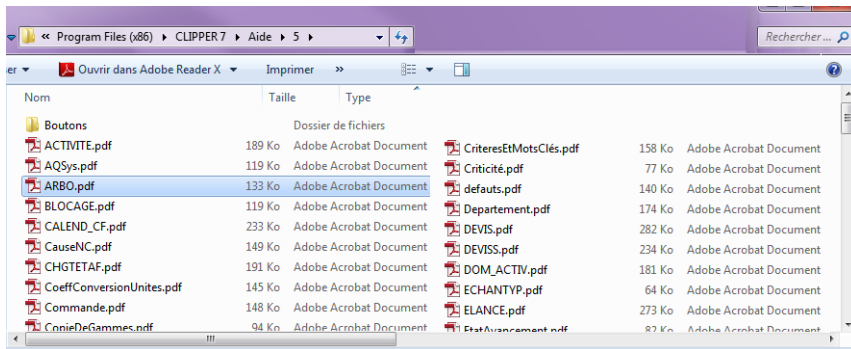
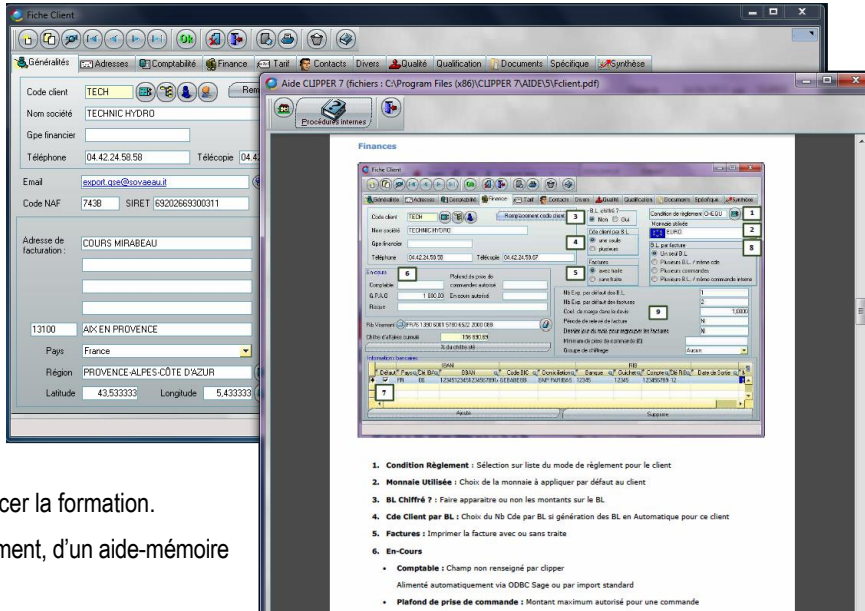

Astuce



Les procédures internes

Vous pouvez créer vos procédures propres et les rendre accessibles aux utilisateurs directement depuis la fiche concernée au même titre que l'aide didactique.

Pour cela, il vous suffit de créer un document PDF ou HTM. Le nom du fichier est le même que celui du fichier d'aide précédé de « P_ »

Exemple : La Commande Client :

Aide didactique :

COMMANDE.pdf > sous C:\Program Files (x86)\CLIPPER 7\Aide\5

Procédure interne :

P_COMMANDE.pdf > sous RépertoireDonnées\Aide\5

Plutôt qu'une description détaillée de tous les champs, vous pouvez, avec les procédures internes, être plus synthétique et plus directif sur les données qui vous importent et ce pour chaque fiche.

Axelle Dominicy - Directrice Régionale de Projets

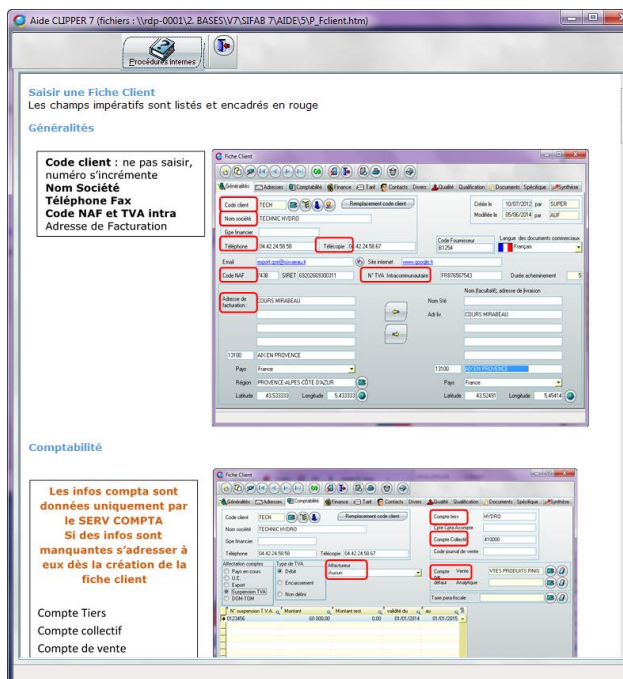

Bienvenue à Virginie Boulanger. Elle a de fortes compétences en .net, java et c++. Elle a notamment travaillé chez Dassault System (CAO Catia) pendant 3 ans. Elle intègre notre service développement.

Enquête



Le CXP vient de publier les résultats de sa grande enquête ERP 2015.

Les clients Clip Industrie sont globalement plus satisfaits que la moyenne concernant le logiciel dans sa globalité, son ergonomie et son utilisation ainsi que l'intégrateur.

- Concernant la valeur ajoutée, c'est dans le domaine de la gestion de production qu'elle est la plus forte.
- **L'installation est la plus rapide** avec 45% en moins de 6 mois, contre 1/3 des cas pour l'ensemble des répondants.
- **Le poids des développements spécifiques est plus faible** chez les clients Clip Industrie.
- Concernant les ROI, ils sont plus nombreux chez les clients Clip Industrie que pour l'ensemble des répondants dans le domaine des stocks et de la satisfaction clients.
- Un peu plus d'un tiers des répondants (38%) estime que la contribution de l'ERP aux performances de l'entreprise a été forte ou très forte; **ce chiffre est même de 49% chez les clients Clip Industrie.**
- Les 3/4 des clients Clip Industrie envisagent de faire appel au même éditeur pour un nouveau progiciel.
- Dans près de la moitié des cas, le délai de déploiement a été respecté. **C'est chez les clients Clip Industrie qu'il a été le plus respecté** avec 57%.
- Près de 90% des répondants utilisent l'ERP tous les jours, **96% chez les clients Clip Industrie.**
- Les clients Clip sont légèrement plus nombreux à être tout à fait d'accord avec le fait qu'il propose un bon rapport qualité-prix.

<https://www.facebook.com/pages/Clip-Industrie/208599912501390>



Ces petits
«Plus» de **CLIPPER**
qui changent tout

Associer des Documents

Clipper permet dans de nombreuses fenêtres d'associer des documents à des fiches afin de pouvoir les imprimer automatiquement ou au choix et ce quel que soit leur format.

Nouveau! Désormais sous Clipper V7 le nombre de documents dans les entêtes et phases de gammes (*affaires, pièces et devis*) sont illimités. De même ce ne sont plus obligatoirement des documents issus de la GED.

Depuis une Gamme Affaire notamment :

The screenshot shows the 'Dossier technique affaire' window. It displays a table of manufacturing phases with columns for 'F.A. Phase', 'Désignation', 'C.F.', 'T.P.', 'T.F Unit. (h)', 'Prix', and 'Désignation 2'. A green callout points to the 'Documents associés à la phase' field. Another callout points to the 'Documents associés aux indices de plan' field. A third callout points to the 'Image Associée au rang' field. Below the table, there is a 'Documents' section with a table of document associations and checkboxes for 'Document de référence de la phase', 'Documents phase', and 'Document/Image du rang'.

L'intérêt :

On peut choisir d'éditer les documents à l'édition de la gamme affaire

Ou éditer en simple liste sur la fiche suiveuse

GAMME RANG 1							
Phase	Désignation	Centre de frais	Temps prévu		QTE	DATE	VISA
			TP	TF			
20 #	DEBIT N° Pointage : 8167	HDEBI					
30 #	TOUR COMMANDE NUMERIQUE N° Pointage : 8168 Documents : PL-78-25-1111 Ind_C Fiche produit PRODUCTION	HTCN					
40	FRAISAGE COMMANDE NUMERIQUE N° Pointage : 8298	HFCN					

Pour les **Documents Commerciaux**, tels que ARC client ou Bon de commande fournisseur,

audros

Audros Technology est un éditeur de logiciels basé à Lyon, expert dans la gestion des données et des documents techniques auprès de l'industrie depuis 1993. Audros Technology édite la solution de GED Technique et PLM Audros proposées en deux versions Standard et Enterprise Edition. Solution GED Technique et PLM pour les industriels.

De la conception à la fabrication, la solution Audros structure, sécurise et partage un référentiel centralisé de l'information technique tout au long du cycle de vie et de développement des Produits (GEDT, PLM).

Les logiciels Audros aident les industriels à mieux innover, sécuriser leur savoir-faire, accélérer les délais de mise sur le marché et accroître la satisfaction client.

Les solutions Audros comptent plus de 10 000 utilisateurs en France et à l'étranger dont APCO, Bulgari, Crouzet, CTA International, Desautel, Equip'Aero, Ensival-Moret, Fontaine Pajot, Herakles, Latécoère Service, Maped, Nexter NBC SYS, Parker Lucifer, Petzl, Pyroalliance, Radiall, Raymond Weil, Rollix Defontaine, Sécheron, TAG Heuer, Thales Belgium, Tronico, Vernet...

Partenariat CLIP Industrie

En 2014, Audros Technology a noué un partenariat avec CLIP INDUSTRIE pour fournir les briques GED et PLM des solutions CLIPPER et HELIOS.

Des connecteurs CAO sont disponibles en option avec AutoCAD®, CATIA V5®, Inventor®, ME10®, PTC Creo®, SolidWorks® et Solid Edge®.

Le partenariat est d'ores et déjà un succès avec plusieurs références communes Audros / Clipper :

OXYTRONIC, ROCHE SA, CORALE INDUSTRIE, MOBILIS, ALSYOM, REX COMPOSITES et de nombreux projets en cours en 2015 !

Plus d'info : www.audros.fr



Les documents associés pourront au choix, être joints automatiquement et envoyés par mail

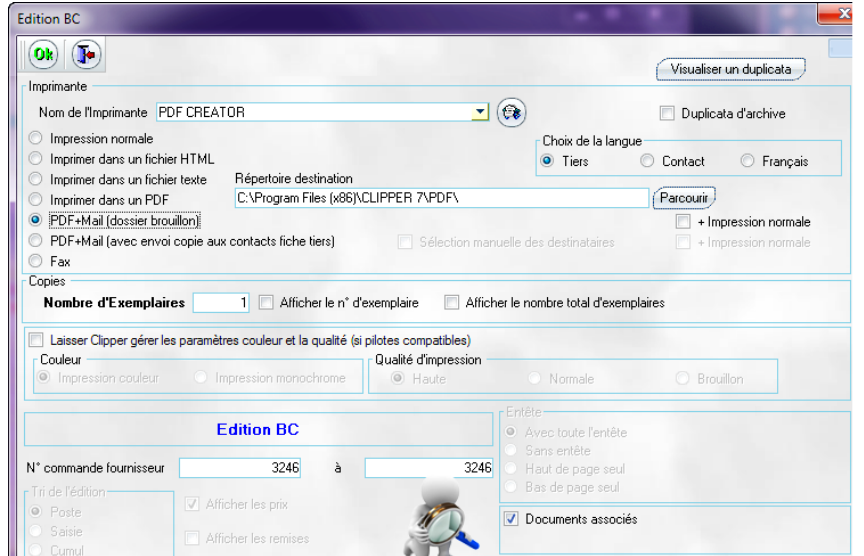

Astuce



Le Drag And Drop - Glisser - Déposer

Les documents « libres » peuvent s'ajouter par un Simple drag And Drop (Glisser – Déposer) Il vous suffit d'ouvrir dans une fenêtre le répertoire du (des) fichier(s) à associer et la fenêtre « documents associés Clipper ». Sélectionnez le Fichier à associer et glissez le simplement pour le déposer dans la fenêtre. Avec les touches CTRL ou SHIFT, sélectionnez plusieurs documents à la fois.

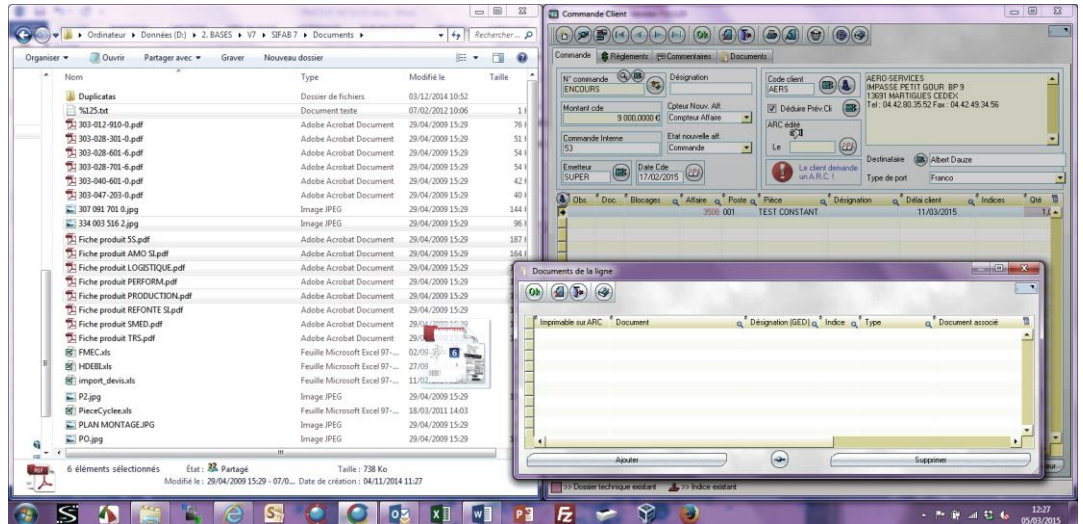

Sur simple validation, les documents sont ajoutés très simplement

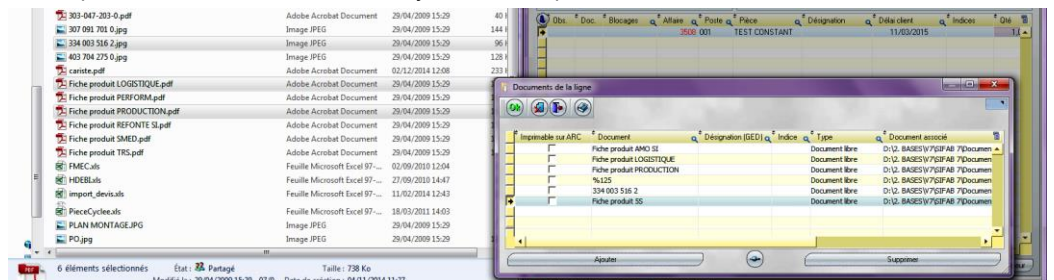

Axelle Dominicy - Directrice Régionale de Projets