



Clip Industrie partenaire officiel de l'Hydroptère



Nous vous attendons Hall 5 – K 30
Du Mardi 22 octobre au Jeudi 24
octobre 2013

L'édito d'Arnaud Martin

Pendant la trêve estivale de juillet / août, 25 nouveaux clients dont 2 au Maroc, 2 en Suisse et 1 en Hongrie nous ont rejoint. Pour une période souvent un peu moins mouvementée que le reste de l'année, c'est très encourageant et laisse présager une belle rentrée.

D'autant que, comme tous les ans, nous avons anticipé notre saison en réunissant toutes nos équipes fin août pour esquisser notre feuille de route du dernier trimestre 2013 et les premiers de 2014. 2 journées très studieuses où toutes les difficultés sont abordées sans détour dans une ambiance détendue.

Fidèle à nos habitudes, cette année encore, notre communication privilégiera vos succès. Vous pourrez suivre vos actualités sur notre page Facebook, informations que nous relayons également à l'attention des professionnels sur Twitter. Rappelez-vous que notre Clip Info peut également diffuser vos messages auprès de la communauté Clipper (plus de 10 000 exemplaires)

Nous relançons aussi la deuxième édition de notre concours photo pour revaloriser les métiers de l'industrie. Les plus belles images seront réunies au sein d'un nouveau livre photo édité par Clip Industrie et distribué lors de nos prochaines journées utilisateurs. Nous comptons sur votre participation massive.

Vous l'avez compris, c'est la qualité du service Clip Industrie qui fait l'objet de toute notre attention et pour lequel nous demandons souvent votre avis.

Chaque nouvelle expérience est source de progrès pour l'ensemble des utilisateurs de Clipper. Plus nous sommes et plus Clipper s'ajuste aux meilleures pratiques. Le parrainage reste, pour nous, la porte d'entrée la plus prestigieuse puisqu'elle vient de la recommandation d'un client.

Merci de votre confiance



Nouveautés disponibles sur la V6 dans le module finance

Tableau de bord

Plus de visibilité

- Désormais il est possible de voir le détail du devis ainsi que le détail du résiduel : un clic dans ces cellules et une fenêtre de détail s'ouvre
- En haut trois jauges, en pourcentage et montant. Elles montrent les coûts prévus, probables et réels. On peut faire le calcul par rapport au montant commandé, livré ou facturé.
- À gauche, des voyants permettent de situer l'avancement et de voir le détail
 - Livraison client = Vert, livraison(s) effectuée(s)/ Orange, reste à livrer/ Rouge, Livraison en retard
 - Facture client = Vert, Facture(s) réalisée(s)/ Orange, Montant facture(s) validée(s) < Montant affaire/ Rouge, Facture(s) non réglée(s) (si gestion règlement dans Clipper)
 - Commande fournisseur = Vert, BC réalisé(s)/ Orange, BC avec BL ou Facture(s) non réceptionnée(s)
 - Livraison fournisseur = Vert, Livraison(s) réceptionnée(s)/ Rouge, Livraison(s) en retard
 - Facture fournisseur = Vert, Facture(s) réceptionnée(s)
 - FNC / AQ = rouge non-conformité existante
 - PV = procès-verbal existant

Les voyants permettent d'ouvrir directement le document adéquat (si l'affaire n'en a qu'un seul) ou une liste (dans ce cas un double clic sur la ligne ouvre le document sélectionné). Un paramétrage permet de garder l'affichage dans la liste même s'il n'y a qu'un seul document (cf. paramétrages réponses)

- À droite un histogramme pour comparer visuellement les coûts devis, prévus, probables et réels.
- En bas on reprend les quantités et montants pour la partie commandée, livrée et facturée.

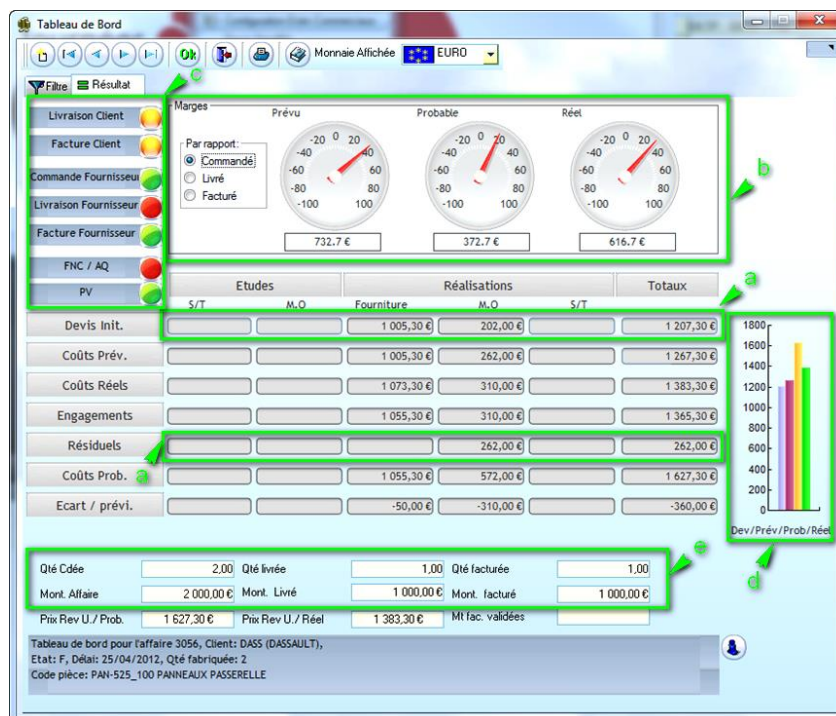

Analyse en cascade

Vous êtes de plus en plus nombreux à lancer des sous-ensembles par quantité économique. Ces sous-ensembles sont mis en magasin puis utilisés pour être montés dans des ensembles qui eux même peuvent se retrouver dans des ensembles supérieurs.

Au niveau du tableau de bord d'un ensemble de premier niveau, cela se traduit par des sorties de stock qui vont alimenter les coûts dans la colonne fourniture. Ainsi il n'est pas possible d'avoir une répartition des coûts selon les 5 types : fourniture, MO réalisation, MO étude, S/T réalisation et S/T étude.

Clip Info

8^e séminaire Clip Industrie



Comme tous les ans, avant la reprise, Clip Industrie a fait le bilan de la saison passée et mis en place les actions de la rentrée. Sans ébruiter les petits secrets, nous pouvons vous dire que la version 7 de Clipper avance bien et qu'elle est prometteuse, que nous travaillons sur nos journées utilisateurs de l'été prochain, que des projets audacieux sont bien avancés, que nos 10 responsables de projets assistés de leurs 3 responsables de secteur sont fin prêts, que notre support technique va rapidement évoluer dans le bon sens... bref que Clip Industrie va bien et que toutes ses équipes vont tout mettre en oeuvre pour que la saison 2013 / 2014 soit un cru dont on se souviendra.



Le parrainage, tout le monde y gagne

Recommandez Clipper :

Pour toute licence souscrite d'une entreprise que vous aurez parrainée, recevez 150 € de chèques cadeaux valables dans plus de 400 enseignes et 40 000 magasins.

Votre entreprise gagnera en plus 500 € sur sa prochaine année de maintenance Clipper.

Parlez-en à votre responsable régional.

Dans le premier onglet il y a une nouvelle coche, ☒ Répartir les coûts selon les affaires filles, celle-ci va rechercher toutes les affaires filles, petites filles etc. pour reconstituer une cascade. Clipper génère des rangs fictifs

Pour retrouver la liaison entre affaires mères et filles il faut deux conditions :

- Travailler en calcul de besoins avec réservation sur fabrication.

ou

- Travailler en PDP avec de la matière lotie.

Une fois que Clipper a trouvé les affaires filles, les coûts sont proratisés entre le besoin de l'affaire mère et la quantité fabriquée pour l'affaire fille. Un tableau montre les liaisons avec leurs coefficients et des rangs théoriques reconstitués grâce aux liaisons.

Affaire	Taux	Rang Tr	Pièce
3122	100,00%	1	VELOHOMMETOP
3126	5,00%	1/1	CADREADULTEBR
3123	2,76%	1/2	ROUE26
3124	2,73%	1/2/1	RAYON26
3125	2,73%	1/2/2	MOY-50X60X4

Visuellement le tableau de bord ne va pas changer, seules les valeurs seront différentes : tous les coûts liés à des lignes de nomenclatures reliées à des affaires filles seront supprimés et à la place on trouvera la répartition des différents coûts de l'affaire fille (... qui elle-même peut avoir des filles).

Par contre le détail de chacune des cellules sera différent : il a la particularité de trier par affaire mère et filles et de proposer des sous-totaux. Les pièces sont dans une arborescence, ce qui permet d'ouvrir pour voir le détail ou de fermer le dossier (même principe que le récapitulatif devis, cf. Clip Info N°114 de décembre 2012)

Coûts réels (Réalisation, M.O.)					
Monnaie Affichée EURO					
Résultat					
Type	Affaire	Article/Désignation gamme	Qté/Tps.	Montant	Désignation
Pointage	3122	MONTAGE	10,00	500,00 €	BOUTRON VINCO
Pointage	3122	CONTROLE	4,00	240,00 €	BOUTRON VINCO
Pointage	3126	DEBIT	10,08	504,17 €	COURO PATRIC
Pointage	3126	SOUDURE	10,17	508,33 €	COURO PATRIC
Pointage	3126	SOUDURE	1,00	50,00 €	BOUTRON VINCO
Pointage	3126	CONTROLE	1,17	70,00 €	COURO PATRIC
Pointage	3126	PEINTURE	0,25	12,50 €	BOUTRON VINCO
Pointage	3126	PEINTURE	1,70	85,00 €	COURO PATRIC
Pointage	3123	MONTAGE	2,02	100,83 €	COURO PATRIC
Pointage	3125	TOUR COMMANDE NUMERIQUE	1,02	51,23 €	BOUTRON VINCO
Total :				2 197,19 €	

Récapitulatif

Ce module a été réécrit pour être plus en conformité avec les écrans d'analyse de Clipper. Nous avons donc :

Récapitulatif

Monnaie Affichée

EUR

EURO

Filtre

Résultat

Calcul

☐ Ne pas appliquer un ratio à la qte de l'affaire

☐ Ne pas appliquer un ratio de calcul (ratio qte aff et qte livrée ou fact)

☐ Ne pas tenir compte des liv. int. - Pds de revient brut / qte livrée

☐ Ne pas tenir compte des sorties des roussets (ensemble et sous-ent)

☐ Ne pas tenir compte des aff. avec qte livrée = 0

Travailler sur

☒ Qte livrée

☐ Qte lancée

☐ Qte livrée

☐ Qte facturée

Filtre sur la période

☒ Date client

☐ Date de livraison

☐ Date de facturation

☐ Date de solde

Tenir compte

☐ des coûts de montage

☐ des coûts de montage

Liste des affaires à exclure

☐ Exclure les affaires internes

☐ Exclure toutes les affaires dont vous êtes le client (CFAB)

Chargé d'affaire

☐ Le Responsable

☐ Le Responsable

Récapitulatif

Monnaie Affichée

EUR

EURO

Filtre

Résultat

Calcul

Affaire	Date	Px Mo	Px 5/10	Px 15/30	Px 30/60	Px 60/90	Px 90/120	Px 120/180	Px 180/240	Px 240/300	Px 300/360	Px 360/420	Px 420/480	Px 480/540	Px 540/600	Px 600/660	Px 660/720	Px 720/780	Px 780/840	Px 840/900	Px 900/960	Px 960/1020	Px 1020/1080	Px 1080/1140	Px 1140/1200	Px 1200/1260	Px 1260/1320	Px 1320/1380	Px 1380/1440	Px 1440/1500	Px 1500/1560	Px 1560/1620	Px 1620/1680	Px 1680/1740	Px 1740/1800	Px 1800/1860	Px 1860/1920	Px 1920/1980	Px 1980/2040	Px 2040/2100	Px 2100/2160	Px 2160/2220	Px 2220/2280	Px 2280/2340	Px 2340/2400	Px 2400/2460	Px 2460/2520	Px 2520/2580	Px 2580/2640	Px 2640/2700	Px 2700/2760	Px 2760/2820	Px 2820/2880	Px 2880/2940	Px 2940/3000	Px 3000/3060	Px 3060/3120	Px 3120/3180	Px 3180/3240	Px 3240/3300	Px 3300/3360	Px 3360/3420	Px 3420/3480	Px 3480/3540	Px 3540/3600	Px 3600/3660	Px 3660/3720	Px 3720/3780	Px 3780/3840	Px 3840/3900	Px 3900/3960	Px 3960/4020	Px 4020/4080	Px 4080/4140	Px 4140/4200	Px 4200/4260	Px 4260/4320	Px 4320/4380	Px 4380/4440	Px 4440/4500	Px 4500/4560	Px 4560/4620	Px 4620/4680	Px 4680/4740	Px 4740/4800	Px 4800/4860	Px 4860/4920	Px 4920/4980	Px 4980/5040	Px 5040/5100	Px 5100/5160	Px 5160/5220	Px 5220/5280	Px 5280/5340	Px 5340/5400	Px 5400/5460	Px 5460/5520	Px 5520/5580	Px 5580/5640	Px 5640/5700	Px 5700/5760	Px 5760/5820	Px 5820/5880	Px 5880/5940	Px 5940/6000	Px 6000/6060	Px 6060/6120	Px 6120/6180	Px 6180/6240	Px 6240/6300	Px 6300/6360	Px 6360/6420	Px 6420/6480	Px 6480/6540	Px 6540/6600	Px 6600/6660	Px 6660/6720	Px 6720/6780	Px 6780/6840	Px 6840/6900	Px 6900/6960	Px 6960/7020	Px 7020/7080	Px 7080/7140	Px 7140/7200	Px 7200/7260	Px 7260/7320	Px 7320/7380	Px 7380/7440	Px 7440/7500	Px 7500/7560	Px 7560/7620	Px 7620/7680	Px 7680/7740	Px 7740/7800	Px 7800/7860	Px 7860/7920	Px 7920/7980	Px 7980/8040	Px 8040/8100	Px 8100/8160	Px 8160/8220	Px 8220/8280	Px 8280/8340	Px 8340/8400	Px 8400/8460	Px 8460/8520	Px 8520/8580	Px 8580/8640	Px 8640/8700	Px 8700/8760	Px 8760/8820	Px 8820/8880	Px 8880/8940	Px 8940/9000	Px 9000/9060	Px 9060/9120	Px 9120/9180	Px 9180/9240	Px 9240/9300	Px 9300/9360	Px 9360/9420	Px 9420/9480	Px 9480/9540	Px 9540/9600	Px 9600/9660	Px 9660/9720	Px 9720/9780	Px 9780/9840	Px 9840/9900	Px 9900/9960	Px 9960/10020	Px 10020/10080	Px 10080/10140	Px 10140/10200	Px 10200/10260	Px 10260/10320	Px 10320/10380	Px 10380/10440	Px 10440/10500	Px 10500/10560	Px 10560/10620	Px 10620/10680	Px 10680/10740	Px 10740/10800	Px 10800/10860	Px 10860/10920	Px 10920/10980	Px 10980/11040	Px 11040/11100	Px 11100/11160	Px 11160/11220	Px 11220/11280	Px 11280/11340	Px 11340/11400	Px 11400/11460	Px 11460/11520	Px 11520/11580	Px 11580/11640	Px 11640/11700	Px 11700/11760	Px 11760/11820	Px 11820/11880	Px 11880/11940	Px 11940/12000	Px 12000/12060	Px 12060/12120	Px 12120/12180	Px 12180/12240	Px 12240/12300	Px 12300/12360	Px 12360/12420	Px 12420/12480	Px 12480/12540	Px 12540/12600	Px 12600/12660	Px 12660/12720	Px 12720/12780	Px 12780/12840	Px 12840/12900	Px 12900/12960	Px 12960/13020	Px 13020/13080	Px 13080/13140	Px 13140/13200	Px 13200/13260	Px 13260/13320	Px 13320/13380	Px 13380/13440	Px 13440/13500	Px 13500/13560	Px 13560/13620	Px 13620/13680	Px 13680/13740	Px 13740/13800	Px 13800/13860	Px 13860/13920	Px 13920/13980	Px 13980/14040	Px 14040/14100	Px 14100/14160	Px 14160/14220	Px 14220/14280	Px 14280/14340	Px 14340/14400	Px 14400/14460	Px 14460/14520	Px 14520/14580	Px 14580/14640	Px 14640/14700	Px 14700/14760	Px 14760/14820	Px 14820/14880	Px 14880/14940	Px 14940/15000	Px 15000/15060	Px 15060/15120	Px 15120/15180	Px 15180/15240	Px 15240/15300	Px 15300/15360	Px 15360/15420	Px 15420/15480	Px 15480/15540	Px 15540/15600	Px 15600/15660	Px 15660/15720	Px 15720/15780	Px 15780/15840	Px 15840/15900	Px 15900/15960	Px 15960/16020	Px 16020/16080	Px 16080/16140	Px 16140/16200	Px 16200/16260	Px 16260/16320	Px 16320/16380	Px 16380/16440	Px 16440/16500	Px 16500/16560	Px 16560/16620	Px 16620/16680	Px 16680/16740	Px 16740/16800	Px 16800/16860	Px 16860/16920	Px 16920/16980	Px 16980/17040	Px 17040/17100	Px 17100/17160	Px 17160/17220	Px 17220/17280	Px 17280/17340	Px 17340/17400	Px 17400/17460	Px 17460/17520	Px 17520/17580	Px 17580/17640	Px 17640/17700	Px 17700/17760	Px 17760/17820	Px 17820/17880	Px 17880/17940	Px 17940/18000	Px 18000/18060	Px 18060/18120	Px 18120/18180	Px 18180/18240	Px 18240/18300	Px 18300/18360	Px 18360/18420	Px 18420/18480	Px 18480/18540	Px 18540/18600	Px 18600/18660	Px 18660/18720	Px 18720/18780	Px 18780/18840	Px 18840/18900	Px 18900/18960	Px 18960/19020	Px 19020/19080	Px 19080/19140	Px 19140/19200	Px 19200/19260	Px 19260/19320	Px 19320/19380	Px 19380/19440	Px 19440/19500	Px 19500/19560	Px 19560/19620	Px 19620/19680	Px 19680/19740	Px 19740/19800	Px 19800/19860	Px 19860/19920	Px 19920/19980	Px 19980/20040	Px 20040/20100	Px 20100/20160	Px 20160/20220	Px 20220/20280	Px 20280/20340	Px 20340/20400	Px 20400/20460	Px 20460/20520	Px 20520/20580	Px 20580/20640	Px 20640/20700	Px 20700/20760	Px 20760/20820	Px 20820/20880	Px 20880/20940	Px 20940/21000	Px 21000/21060	Px 21060/21120	Px 21120/21180	Px 21180/21240	Px 21240/21300	Px 21300/21360	Px 21360/21420	Px 21420/21480	Px 21480/21540	Px 21540/21600	Px 21600/21660	Px 21660/21720	Px 21720/21780	Px 21780/21840	Px 21840/21900	Px 21900/21960	Px 21960/22020	Px 22020/22080	Px 22080/22140	Px 22140/22200	Px 22200/22260	Px 22260/22320	Px 22320/22380	Px 22380/22440	Px 22440/22500	Px 22500/22560	Px 22560/22620	Px 22620/22680	Px 22680/22740	Px 22740/22800	Px 22800/22860	Px 22860/22920	Px 22920/22980	Px 22980/23040	Px 23040/23100	Px 23100/23160	Px 23160/23220	Px 23220/23280	Px 23280/23340	Px 23340/23400	Px 23400/23460	Px 23460/23520	Px 23520/23580	Px 23580/23640	Px 23640/23700	Px 23700/23760	Px 23760/23820	Px 23820/23880	Px 23880/23940	Px 23940/24000	Px 24000/24060	Px 24060/24120	Px 24120/24180	Px 24180/24240	Px 24240/24300	Px 24300/24360	Px 24360/24420	Px 24420/24480	Px 24480/24540	Px 24540/24600	Px 24600/24660	Px 24660/24720	Px 24720/24780	Px 24780/24840	Px 24840/24900	Px 24900/24960	Px 24960/25020	Px 25020/25080	Px 25080/25140	Px 25140/25200	Px 25200/25260	Px 25260/25320	Px 25320/25380	Px 25380/25440	Px 25440/25500	Px 25500/25560	Px 25560/25620	Px 25620/25680	Px 25680/25740	Px 25740/25800	Px 25800/25860	Px 25860/25920	Px 25920/25980	Px 25980/26040	Px 26040/26100	Px 26100/26160	Px 26160/26220	Px 26220/26280	Px 26280/26340	Px 26340/26400	Px 26400/26460	Px 26460/26520	Px 26520/26580	Px 26580/26640	Px 26640/26700	Px 26700/26760	Px 26760/26820	Px 26820/26880	Px 26880/26940	Px 26940/27000	Px 27000/27060	Px 27060/27120	Px 27120/27180	Px 27180/27240	Px 27240/27300	Px 27300/27360	Px 27360/27420	Px 27420/27480	Px 27480/27540	Px 27540/27600	Px 27600/27660	Px 27660/27720	Px 27720/27780	Px 27780/27840	Px 27840/27900	Px 27900/27960	Px 27960/28020	Px 28020/28080	Px 28080/28140	Px 28140/28200	Px 28200/28260	Px 28260/28320	Px 28320/28380	Px 28380/28440	Px 28440/28500	Px 28500/28560	Px 28560/28620	Px 28620/28680	Px 28680/28740	Px 28740/28800	Px 28800/28860	Px 28860/28920	Px 28920/28980	Px 28980/29040	Px 29040/29100	Px 29100/29160	Px 29160/29220	Px 29220/29280	Px 29280/29340	Px 29340/29400	Px 29400/29460	Px 29460/29520	Px 29520/29580	Px 29580/29640	Px 29640/29700	Px 29700/29760	Px 29760/29820	Px 29820/29880	Px 29880/29940	Px 29940/30000	Px 30000/30060	Px 30060/30120	Px 30120/30180	Px 30180/30240	Px 30240/30300	Px 30300/30360	Px 30360/30420	Px 30420/30480	Px 30480/30540	Px 30540/30600	Px 30600/30660	Px 30660/30720	Px 30720/30780	Px 30780/30840	Px 30840/30900	Px 30900/30960	Px 30960/31020	Px 31020/31080	Px 31080/31140	Px 31140/31200	Px 31200/31260	Px 31260/31320	Px 31320/31380	Px 31380/31440	Px 31440/31500	Px 31500/31560	Px 31560/31620	Px 31620/31680	Px 31680/31740	Px 31740/31800	Px 31800/31860	Px 31860/31920	Px 31920/31980	Px 31980/32040	Px 32040/32100	Px 32100/32160	Px 32160/32220	Px 32220/32280	Px 32280/32340	Px 32340/32400	Px 32400/32460	Px 32460/32520	Px 32520/32580	Px 32580/32640	Px 32640/32700	Px 32700/32760	Px 32760/32820	Px 32820/32880	Px 32880/32940	Px 32940/33000	Px 33000/33060	Px 33060/33120	Px 33120/33180	Px 33180/33240	Px 33240/33300	Px 33300/33360	Px 33360/33420	Px 33420/33480	Px 33480/33540	Px 33540/33600	Px 33600/33660	Px 33660/33720	Px 33720/33780	Px 33780/33840	Px 33840/33900	Px 33900/33960	Px 33960/34020	Px 34020/34080	Px 34080/34140	Px 34140/34200	Px 34200/34260	Px 34260/34320	Px 34320/34380	Px 34380/34440	Px 34440/34500	Px 34500/34560	Px 34560/34620	Px 34620/34680	Px 34680/34740	Px 34740/34800	Px 34800/34860	Px 34860/34920	Px 34920/34980	Px 34980/35040	Px 35040/35100	Px 35100/35160	Px 35160/35220	Px 35220/35280	Px 35280/35340	Px 35340/35400	Px 35400/35460	Px 35460/35520	Px 35520/35580	Px 35580/35640	Px 35640/35700	Px 35700/35760	Px 35760/35820	Px 35820/35880	Px 35880/35940	Px 35940/36000	Px 36000/36060	Px 36060/36120	Px 36120/36180	Px 36180/36240	Px 36240/36300	Px 36300/36360	Px 36360/36420	Px 36420/36480	Px 36480/36540	Px 36540/36600	Px 36600/36660	Px 36660/36720	Px 36720/36780	Px 36780/36840	Px 36840/36900	Px 36900/36960	Px 36960/37020	Px 37020/37080	Px 37080/37140	Px 37140/37200	Px 37200/37260	Px 37260/37320	Px 37320/37380	Px 37380/37440	Px 37440/37500	Px 37500/37560	Px 37560/37620	Px 37620/37680	Px 37680/37740	Px 37740/37800	Px 37800/37860	Px 37860/37920	Px 37920/37980	Px 37980/38040	Px 38040/38100	Px 38100/38160	Px 38160/38220	Px 38220/38280	Px 38280/38340	Px 38340/38400	Px 38400/38460	Px 38460/38520	Px 38520/38580	Px 38580/38640	Px 38640/38700	Px 38700/38760	Px 38760/38820	Px 38820/38880	Px 38880/38940	Px 38940/39000	Px 39000/39060	Px 39060/39120	Px 39120/39180	Px 39180/39240	Px 39240/39300	Px 39300/39360	Px 39360/39420	Px 39420/39480	Px 39480/39540	Px 39540/39600	Px 39600/39660	Px 39660/39720	Px 39720/39780	Px 39780/39840	Px 39840/39900	Px 39900/39960	Px 39960/40020	Px 40020/40080	Px 40080/40140	Px 40140/40200	Px 40200/40260	Px 40260/40320	Px 40320/40380	Px 40380/40440	P
---------	------	-------	---------	----------	----------	----------	-----------	------------	------------	------------	------------	------------	------------	------------	------------	------------	------------	------------	------------	------------	------------	-------------	--------------	--------------	--------------	--------------	--------------	--------------	--------------	--------------	--------------	--------------	--------------	--------------	--------------	--------------	--------------	--------------	--------------	--------------	--------------	--------------	--------------	--------------	--------------	--------------	--------------	--------------	--------------	--------------	--------------	--------------	--------------	--------------	--------------	--------------	--------------	--------------	--------------	--------------	--------------	--------------	--------------	--------------	--------------	--------------	--------------	--------------	--------------	--------------	--------------	--------------	--------------	--------------	--------------	--------------	--------------	--------------	--------------	--------------	--------------	--------------	--------------	--------------	--------------	--------------	--------------	--------------	--------------	--------------	--------------	--------------	--------------	--------------	--------------	--------------	--------------	--------------	--------------	--------------	--------------	--------------	--------------	--------------	--------------	--------------	--------------	--------------	--------------	--------------	--------------	--------------	--------------	--------------	--------------	--------------	--------------	--------------	--------------	--------------	--------------	--------------	--------------	--------------	--------------	--------------	--------------	--------------	--------------	--------------	--------------	--------------	--------------	--------------	--------------	--------------	--------------	--------------	--------------	--------------	--------------	--------------	--------------	--------------	--------------	--------------	--------------	--------------	--------------	--------------	--------------	--------------	--------------	--------------	--------------	--------------	--------------	--------------	--------------	--------------	--------------	--------------	--------------	--------------	--------------	--------------	--------------	--------------	--------------	--------------	--------------	---------------	----------------	----------------	----------------	----------------	----------------	----------------	----------------	----------------	----------------	----------------	----------------	----------------	----------------	----------------	----------------	----------------	----------------	----------------	----------------	----------------	----------------	----------------	----------------	----------------	----------------	----------------	----------------	----------------	----------------	----------------	----------------	----------------	----------------	----------------	----------------	----------------	----------------	----------------	----------------	----------------	----------------	----------------	----------------	----------------	----------------	----------------	----------------	----------------	----------------	----------------	----------------	----------------	----------------	----------------	----------------	----------------	----------------	----------------	----------------	----------------	----------------	----------------	----------------	----------------	----------------	----------------	----------------	----------------	----------------	----------------	----------------	----------------	----------------	----------------	----------------	----------------	----------------	----------------	----------------	----------------	----------------	----------------	----------------	----------------	----------------	----------------	----------------	----------------	----------------	----------------	----------------	----------------	----------------	----------------	----------------	----------------	----------------	----------------	----------------	----------------	----------------	----------------	----------------	----------------	----------------	----------------	----------------	----------------	----------------	----------------	----------------	----------------	----------------	----------------	----------------	----------------	----------------	----------------	----------------	----------------	----------------	----------------	----------------	----------------	----------------	----------------	----------------	----------------	----------------	----------------	----------------	----------------	----------------	----------------	----------------	----------------	----------------	----------------	----------------	----------------	----------------	----------------	----------------	----------------	----------------	----------------	----------------	----------------	----------------	----------------	----------------	----------------	----------------	----------------	----------------	----------------	----------------	----------------	----------------	----------------	----------------	----------------	----------------	----------------	----------------	----------------	----------------	----------------	----------------	----------------	----------------	----------------	----------------	----------------	----------------	----------------	----------------	----------------	----------------	----------------	----------------	----------------	----------------	----------------	----------------	----------------	----------------	----------------	----------------	----------------	----------------	----------------	----------------	----------------	----------------	----------------	----------------	----------------	----------------	----------------	----------------	----------------	----------------	----------------	----------------	----------------	----------------	----------------	----------------	----------------	----------------	----------------	----------------	----------------	----------------	----------------	----------------	----------------	----------------	----------------	----------------	----------------	----------------	----------------	----------------	----------------	----------------	----------------	----------------	----------------	----------------	----------------	----------------	----------------	----------------	----------------	----------------	----------------	----------------	----------------	----------------	----------------	----------------	----------------	----------------	----------------	----------------	----------------	----------------	----------------	----------------	----------------	----------------	----------------	----------------	----------------	----------------	----------------	----------------	----------------	----------------	----------------	----------------	----------------	----------------	----------------	----------------	----------------	----------------	----------------	----------------	----------------	----------------	----------------	----------------	----------------	----------------	----------------	----------------	----------------	----------------	----------------	----------------	----------------	----------------	----------------	----------------	----------------	----------------	----------------	----------------	----------------	----------------	----------------	----------------	----------------	----------------	----------------	----------------	----------------	----------------	----------------	----------------	----------------	----------------	----------------	----------------	----------------	----------------	----------------	----------------	----------------	----------------	----------------	----------------	----------------	----------------	----------------	----------------	----------------	----------------	----------------	----------------	----------------	----------------	----------------	----------------	----------------	----------------	----------------	----------------	----------------	----------------	----------------	----------------	----------------	----------------	----------------	----------------	----------------	----------------	----------------	----------------	----------------	----------------	----------------	----------------	----------------	----------------	----------------	----------------	----------------	----------------	----------------	----------------	----------------	----------------	----------------	----------------	----------------	----------------	----------------	----------------	----------------	----------------	----------------	----------------	----------------	----------------	----------------	----------------	----------------	----------------	----------------	----------------	----------------	----------------	----------------	----------------	----------------	----------------	----------------	----------------	----------------	----------------	----------------	----------------	----------------	----------------	----------------	----------------	----------------	----------------	----------------	----------------	----------------	----------------	----------------	----------------	----------------	----------------	----------------	----------------	----------------	----------------	----------------	----------------	----------------	----------------	----------------	----------------	----------------	----------------	----------------	----------------	----------------	----------------	----------------	----------------	----------------	----------------	----------------	----------------	----------------	----------------	----------------	----------------	----------------	----------------	----------------	----------------	----------------	----------------	----------------	----------------	----------------	----------------	----------------	----------------	----------------	----------------	----------------	----------------	----------------	----------------	----------------	----------------	----------------	----------------	----------------	----------------	----------------	----------------	----------------	----------------	----------------	----------------	----------------	----------------	----------------	----------------	----------------	----------------	----------------	----------------	----------------	----------------	----------------	----------------	----------------	----------------	----------------	----------------	----------------	----------------	----------------	----------------	----------------	----------------	----------------	----------------	----------------	----------------	----------------	----------------	----------------	----------------	----------------	----------------	----------------	----------------	----------------	----------------	----------------	----------------	----------------	----------------	----------------	----------------	----------------	----------------	----------------	----------------	----------------	----------------	----------------	----------------	---

Le saviez-vous !

Mieux connaître la barre de message en bas de l'écran principal

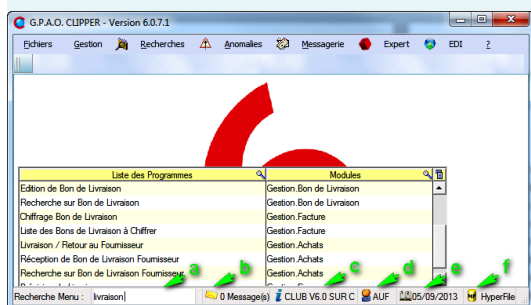

- a) Tapez un mot/phrased clé et vous avez un accès direct à tous les programmes qui contiennent ce mot, un double clic sur une ligne et vous êtes dans l'écran.
- b) Le nombre de messages non lus. Un clic et vous rentrez dans le module de messagerie
- c) Le nom de la société. Un clic et vous avez le chemin complet des données

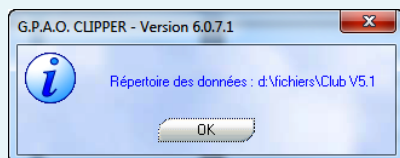

- d) Le code de l'employé qui a ouvert Clipper. Un clic et vous avez le nom complet.
- e) La date du jour. Un clic et vous avez un calendrier semestriel avec de nombreuses fonctions :
Calendrier avec les fêtes, affichage des N° de semaine, Recherche d'un N° de jour ou de semaine, affichage d'un calendrier prévisionnel pour un employé, affichage des dates de fermeture de la société, etc.



- f) Indique si la société est en mode classique ou client/serveur

Images insolites



Merci à Danièle BOUCHOT pour cette photo, rassurez-vous nous ne faisons pas dans l'étui à lunette.

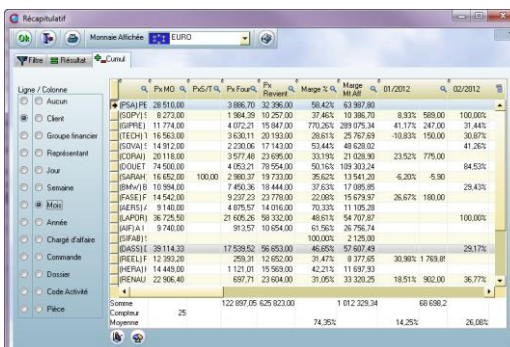

Ajout d'un onglet cumul avec un tableau à 2 dimensions

Tableau de synthèse

L'onglet graphique des achats a été revu : en effet en début ou fin de mois les résultats étaient corrects. Mais en milieu de période, Clipper ne tenait pas compte des factures déjà reçues. Par ailleurs, nous avons séparé les marchandises reçues mais non facturées (*MRNF*) de la période et les MRNF avant le mois en cours (*en retard*). Nous en avons également profité pour rajouter des choix de cumuls

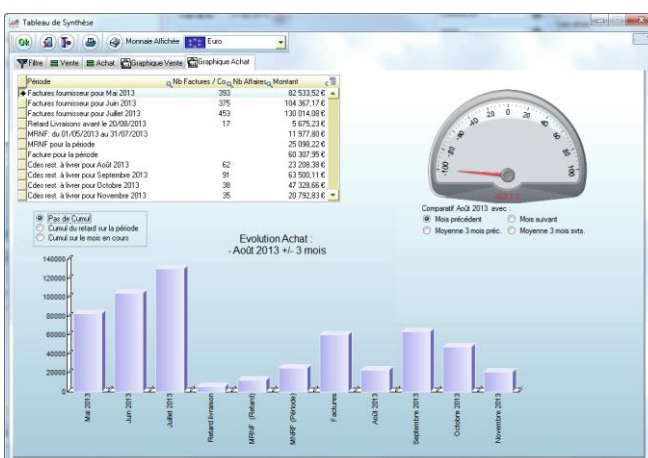

Exemple : Sans cumul



Cumul du reste à livrer +
facturé + MRNF sur la
période : on remarque
que le résultat est plus
représentatif de la réalité

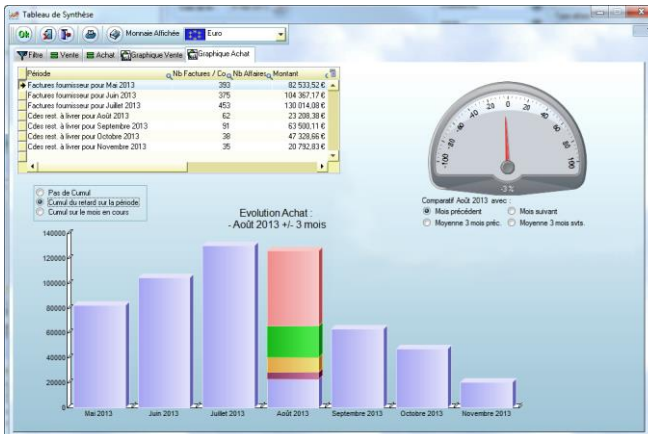

Cumul avec tous
les retards

À noter : désormais on retrouve ce double choix de cumul dans l'onglet graphique vente

En-cours

Deux Nouvelles options dans les paramètres globaux (disponibles depuis la V6.0.6.0) :

- Possibilité de majorer le montant des achats (*Même coefficient pour les fournitures et sous-traitances*)

Ceci permet d'augmenter les coûts des achats pour inclure des frais de port, de manutention, douane etc.

- Possibilité d'exclure les affaires à l'état « Terminé » du calcul des en-cours. Lors de la mise à jour de la base, l'option sera cochée par défaut ce qui permet de rester compatible avec l'ancien fonctionnement quand on passe une affaire à l'état T ou S, celle-ci sort de l'en-cours.

Franck Dichamp

Clip Info

Bienvenue à nos nouveaux
collaborateurs

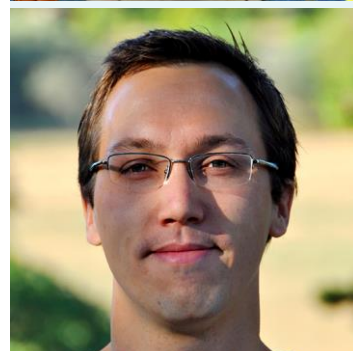

Nicolas Paris au développement
Vanessa Balcerek et
Loïs Besson au support technique
et Sylvie Durand aux spécifications

2013/14
Deuxième édition



GRAND CONCOURS PHOTO
Clip Industrie

Notre concours photo continue sur le nouveau thème « Montrez-nous l'industrie »

Suite à un incident sur notre site internet survenu cet été, nous avons perdu les photos du concours, nous nous en excusons auprès des photographes et leur suggérons de bien vouloir télécharger à nouveau leurs travaux.

Nous en profitons pour élargir le thème afin de recueillir un maximum d'images surprenantes.

Vous connaissez maintenant la formule, les photos sont notées directement sur notre site Internet (*il n'est pas obligatoire de concourir pour noter les photos*), les gagnants remportent de jolis cadeaux ainsi que les entreprises lauréates. Un magnifique livre des meilleures photos du concours (*L'édition précédente a été distribuée à 2000 ex.*) est offert à tous les participants.

Tout est en ligne : <http://www.clipindustrie.com/pages/concours-2013--2014-deuxieme-edition>

Règlement : <http://www.clipindustrie.com/pages/reglement-concours>

Les gagnants de l'édition précédente : <http://www.clipindustrie.com/pages/resultats-concours-photo-2012>

Le site du précédent concours : <http://www.clipperclit.com/>

Le livre : <http://www.clipindustrie.com/app/webroot/img/pdf/Livrebd.pdf>

Merci de votre participation