



**L'édito** d'Arnaud Martin

Dernier numéro de l'année 2012, ce Clip info n°114 reprend une partie des nouveautés de la dernière version de Clipper V6 déjà mis en place chez plus de 70 de nos clients.

Nos clients qui ont eu l'occasion de participer soit aux journées utilisateurs, soit aux récents petits déjeuners, soit aux web séminaires savent déjà que Clipper V6 propose une nouvelle CRM, un module de SAE (Système d'Archivage Electronique) ainsi que le GANTT et Master (business Intelligence uniquement avec le mode des états non modifiables) avec en plus beaucoup de nouveautés autour notamment du nouveau module pointage accessible à partir d'écran tactile dans l'atelier.

Pour ceux d'entre vous qui n'ont pas eu l'occasion d'assister à ces nombreuses présentations, l'ingénieur commercial en charge de votre société est à votre disposition pour vous montrer avec précision ces très nombreuses évolutions.

Pour profiter au maximum de ces nouveaux développements et fonctionnalités, il faut d'abord vérifier que les prérequis de votre infrastructure et serveur soient bien remplis et ensuite que vous prévoyiez des jours d'accompagnement de :

- Pour assistance à la migration + nouveau module pointage : 1 jour.
- Nouveautés Clipper V6 + Gantt : 1 jour
- Installation et formation SAE et CRM : 1 à 1,5 jour
- Installation et formation Clipper Master: 1 jour

Merci de votre confiance et fidélité. Avec l'ensemble des collaborateurs de Clip Industrie, nous vous souhaitons d'excellentes fêtes de fin d'année.



**La version 6 de Clipper est disponible**

« Quel plaisir et quelle satisfaction pour nous de voir l'accueil réservé à la V6 ! Vous êtes tous unanimes pour reconnaître que les évolutions et nouveautés sont nombreuses, c'est en tous cas ce que nous avons pu observer lors des journées utilisateurs de Mai-Juin, au cours des quatre webinaires de Septembre et Octobre, ou lors des nombreux petits déjeuners actuellement organisés en régions par nos équipes commerciales et projets.

Les migrations ont maintenant largement démarré chez nos clients et cet élan d'enthousiasme ne faiblit pas, les calendriers des responsables de projets se remplissent donc rapidement !

Je vous recommande de prendre contact au plus vite avec votre interlocuteur habituel pour prendre date, organiser la migration de votre base en V6, et profiter au plus vite de cette nouvelle version majeure de CLIPPER »

Eric de Garam - Directeur commercial

**Premier module abordé : le devis**

**Récapitulatif devis**

L'onglet interne a été revu, désormais il change de nom pour s'appeler « Récapitulatif ». On retrouve :

- Deux champs intéressants : le taux horaire sur le prix de revient ainsi que sur le prix de vente. Ce taux horaire est un taux moyen de l'ensemble des phases de gamme en heure : Du prix de revient ou de vente on retire les achats et on le divise par le nombre d'heures nécessaires.

The screenshot shows the 'Gestion de devis' window. A pie chart titled 'Répartition des coûts' shows the following distribution: M.O. Etude (45%), Frais lanc. (30%), M.O. Réalisation (24%), and Fourniture (1%). Below the chart is a 'Tableau Récapitulatif' table with columns for 'Etudes', 'Réalisations', and 'Totaux'. The table includes rows for 'Tps', 'P. rev.', 'Coef.', and 'P. vente'. A 'Récapitulatif des C.F. par Famille' window is also visible, showing a list of items with columns for 'Gamme ou Nomenclature', 'Rang', 'Phasico', 'C.F./F.a', 'Libellé', 'Designation', 'Tps/Qté', 'Unité', 'Coef.', 'Prix de vo', and 'Prix Vente pour un'. A 'Recalculer les prix' button is highlighted in the bottom window.

- Un camembert représentant la répartition des coûts (avec ou sans le prix de vente). Ce camembert reprend le même principe de fonctionnement que celui dans la pièce cyclée.
- Un bouton « Totaux » qui permet de voir sur un seul écran le détail de la gamme et de la nomenclature. On peut comme sous Clipper V5.1 changer le coefficient, mais on peut également changer le prix de vente. Dès qu'une modification est faite un bouton apparaît vous permettant de recalculer les prix de l'offre.

Sous Clipper V5.1 l'analyse (onglet interne) est propre à chaque pièce, il faut donc faire l'analyse pièce par pièce. Par ailleurs il n'est pas possible d'avoir un cumul ou de connaître les 5 répartitions (main-d'œuvre étude, main-d'œuvre réalisation, sous-traitance étude, sous-traitance réalisation, fourniture) des coûts pour l'ensemble des pièces.

Désormais ces 2 évolutions sont disponibles avec Clipper V6.0 en cliquant, dans l'onglet récapitulatif, sur le bouton « Sur l'ensemble du devis ». Un tableau reprend le récapitulatif pour chaque pièce et ajoute un total.

Le récapitulatif peut être lancé :

- Pour une quantité ou pour les quantités de l'offre (avec choix des N° d'offres, par défaut c'est la 1ère offre de chacune des pièces)
- Pour toutes ou certaines pièces du devis

# Le Clip Info

Bienvenue dans la communauté Clipper



Nous sommes toujours honorés d'accueillir des entreprises aussi performantes dans leur domaine. Cimel s'est forgé une solide réputation dans la conception et la fabrication de systèmes de terrain de haute technologie et d'instruments de télédétection automatiques pour les métiers de la météorologie et de l'étude de l'atmosphère.

Située à Paris intra-muros, Cimel est une entreprise indépendante établie depuis plus de 45 ans, précurseur en Europe de la première station météorologique automatique sur générateur solaire et du premier photomètre automatique.

Cimel poursuit une politique exigeante de recherche et de développement fondée sur une technologie innovante et unique de basse consommation : la technologie MicroAmps® et met son savoir-faire au service de partenaires de référence (NASA, INRA, CNRS, Universités...)

Le travail, en collaboration étroite, des chercheurs, des ingénieurs et des techniciens permet de produire du matériel de mesure de grande qualité, performant, adaptable, résistant à long terme même sous des conditions climatiques sévères. Les produits Cimel sont installés sur tous les continents.

Merci et bienvenu à la société CIMEL électronique  
 172 rue de Charonne 75011 PARIS  
 Tel: (+33) 1 43 48 79 33  
 Site : <http://www.cimel.fr>



ReCAPITULATIF devis

N° Devis : 1095 Quantité : 100

Code pièce : MT\_10\_10 Désignation : MONTANT PASSERELLE

Etudes	Man-d'œ	Free Lanc.	Réalisations	Man-d'œ	Four.Mat.	Totaux
Tps	6.700	560.000				560.700
P. rev.	35,00	28400,00		24526,00		52961,00
Coef.	1,771	1,341		1,200		1,278
P. vente	62,00	38000,00		29431,20		67573,20

Code pièce : PLAT\_PASSAB420 Désignation : PLATEAU PASSERELLE

Etudes	Man-d'œ	Free Lanc.	Réalisations	Man-d'œ	Four.Mat.	Totaux
Tps	100,00	1.500	32.000			133.500
P. rev.	3000,00	85,00	1600,00		2830,00	6695,00
Coef.	1,000	1,200	1,200		1,200	1,110
P. vente	3000,00	78,00	1930,00		2436,00	7434,00

**TOTAL**

Etudes	Man-d'œ	Free Lanc.	Réalisations	Man-d'œ	Four.Mat.	Totaux
Tps	100,00	2.200	592,000			694.200
P. rev.	3000,00	100,00	3000,00		2836,00	5966,00
Coef.	1,000	1,400	1,333		1,200	1,257
P. vente	3000,00	140,00	4000,00		3187,20	7507,20

Exemple d'un devis avec 2 pièces, la première (MT10\_10) avec une offre de 200 pièces et la deuxième (PLAT-PASSAB420 avec une offre de 10 pièces), la dernière grille (fond bleu) est le total.

Main d'oeuvre réalisation

Rang	Phas	C.F./Famille	Libellé	Désignation	Tps/Qté	Unité	Coef	Prix de vente	Prix Vente	Unité
1	20	HDEBI	DEBIT		100,00	u	1,20	34 080,00		
1	20	HFCN	TOUR COMM		200,00	u	1,20	6 000,00		60,00
1	40	HFCN	FRAISAGE CC		100,00	u	1,20	6 000,00		30,00
1	50	HTCN	TOUR COMM		20,00	u	1,20	1 200,00		6,00
1	60	HMDNT	MONTAGE		100,00	u	1,20	6 000,00		30,00
1	70	HCTL	CONTROLE		40,00	u	1,20	2 880,00		14,40
Pièce : PLAT_PASSAB420										
Totaux : 592,00 36 000,00 362,40										

Pour le total (cumul de toutes les pièces) le détail du coût est possible: il a la particularité de trier par pièce et de proposer des sous-totaux. Les pièces sont dans une arborescence ce qui permet d'ouvrir pour voir le détail ou de fermer le dossier (comme on peut le voir à gauche pour la deuxième pièce).

ReCAPITULATIF des C.F par Famille

Rang	Phas	C.F./Famille	Libellé	Désignation	Tps/Qté	Unité	Coef	Prix de vente	Prix Vente	Unité
Pièce : MT_10_10										
NDI1	10	MRDAC	RO'20M/2'CI	ADIER 20 M/2'CHF	22,00	u	1,20	871,20		4
NDI1	20	FMEC	COUDE 45	COUDE 45 1/2'JUC	400,00	u	1,20	2 880,00		14
NDI1	30	FMEC	BUT A37	BUTE E D'ARRRET 1	200,00	u	1,20	3 600,00		18
NDI1	40	FMEC	CONT 2F2024	CONTACT 2F2024	400,00	u	1,20	22 080,00		110
GAI1	20	HDEBI	DEBIT		100,50	u	1,20	6 030,00		60
GAI1	30	HFCN	TOUR COMM		200,20	u	1,20	12 012,00		72
GAI1	40	HFCN	FRAISAGE CC		100,10	u	1,20	6 006,00		30
GAI1	50	HTCN	TOUR COMM		20,10	u	1,20	1 206,00		6
GAI1	60	HMDNT	MONTAGE		100,10	u	1,20	6 006,00		30
GAI1	70	HCTL	CONTROLE		40,10	u	1,20	2 886,00		14
Pièce : PLAT_PASSAB420										
Totaux : 2 566,20 70 987,20 1 173,16										

Le changement d'un coefficient de marge ou du prix de vente entraîne le recalcul des coûts de la grille correspondante, ainsi que celle du total et inversement : un changement d'un coefficient sur le total entraîne le recalcul des coûts de la grille de la pièce correspondante.

## Libellé spécifique

Tout comme l'affaire qui a ses colonnes spécifiques il est possible de les rajouter au niveau de chaque offre de prix du devis.

Rappel : ces libellés spécifiques vous permettent de rajouter des informations qui n'ont pas été prévues par Clipper. Par exemple la « couleur » est un élément important pour vos clients, vous pouvez rajouter une colonne intitulée « Couleur » dans les devis et les affaires. Ces colonnes se retrouvent dans les recherches, mais aussi au niveau des impressions. Ces libellés spécifiques se retrouvent dans de nombreux modules : gammes + fonction avancées, matière lotie, adresse des tiers, tarif ...

- Dans gestion/données de base libellé spécifique il faut aller créer les nouveaux champs, ici rajout de 2 zones.

Libellé des zones spécifiques

Généralités	Clients	Fournisseurs	Salariés	Articles magasins	Pocs cycles	Famille	Centre de trais	Devis	Moyens/Outlage	Spécifiques	Prospects	Cotage
Fichier	n°	Libellé	Type	nb décimales	Clic droit ->	Liste	Fichier bat					
ADRESSE	1	Ed	CHAINE									
AFFAIRE	1	Code fournisseur	CHAINE									
OFFRE (DEVIS)	2	Point de chargement	CHAINE									
OFFRE (DEVIS)	3	Code emballage	CHAINE									
OFFRE (DEVIS)	4	Point conso.	CHAINE									
OFFRE (DEVIS)	5	Marque commerciale	CHAINE									
OFFRE (DEVIS)	6	Interlogiciel	CHAINE									
OFFRE (DEVIS)	1	Code fournisseur	CHAINE									
OFFRE (DEVIS)	5	Marque commerciale	CHAINE									

Fiche Devis simple

N° devis : 1095 Client ou Prospect : ISOVA SOVAM SA

Montant Total HT : 82 607,90

Appel d'offre réceptionné

N°	Doc.	Pièce	Désignation	Etat	Qté	P.V.U [EUR]	J/S/S/M/J/D	Montant	Imp	Code fournis	Marque co
		ENS CFMS	ENSEMBLE CFMS Co	Com	10,00	1 191,6	3 SEMAINE	11 916,0		CX-1	CFMS-0123
		AXE MS3	AXE CARNELE	Com	100,00	106,91	3 SEMAINE	10 691,0		CX-1	MS3-01-A
					300,00	200,00	3 SEMAINE	60 000,0		CX-1	MS3-01-B

- On retrouve ces deux zones dans le devis simplifié ou le devis normal

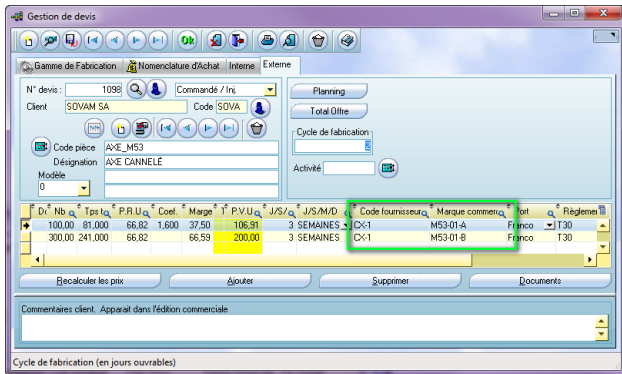

- Si l'on copie ce devis en commande, clipper copiera ces libellés spécifiques. La clé de recherche sera faite à partir du N° et du libellé (dans l'exemple le 2/Code fournisseur et 5/Marque commerciale)

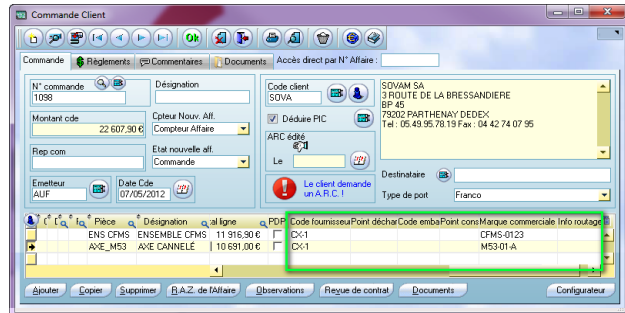

**Divers**

- Devis simplifié : un clic droit sur l'état de la pièce permet un copier/coller vers le bas de l'état (gain de temps : évite de le faire pièce par pièce)
- Dans les anomalies, nouvelle option : Devis non édités. On a repris le même principe que pour les ARC non édités, par conséquent aussi bien au niveau du devis normal que simplifié on peut visualiser la date d'impression.

Franck Dichamp – Responsable développement

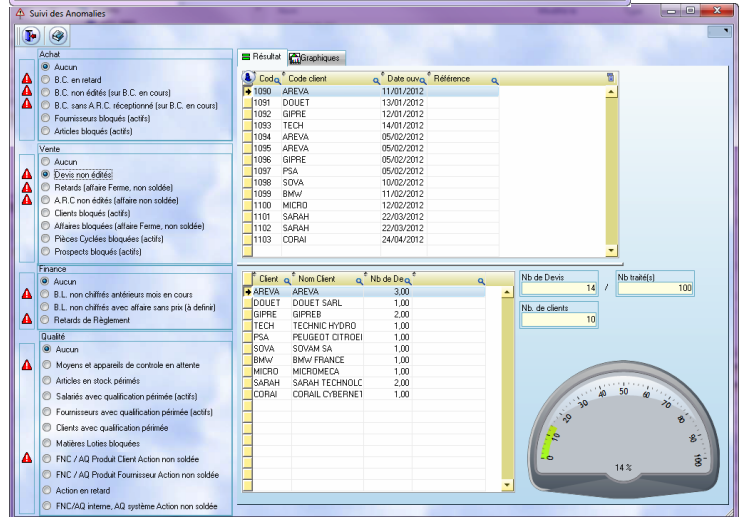

**Centre de Contrôle HyperFileSQL (Clipper en mode Client / Serveur : 2<sup>e</sup> partie)**

L'outil d'administration qui est installé sur le serveur s'appelle le Centre de Contrôle HyperFileSQL

Le Centre de Contrôle est un outil d'administration indispensable disposant d'une interface graphique intuitive et ergonomique. Il permet d'effectuer de nombreuses tâches, depuis le serveur lui-même ou bien depuis un poste du réseau, tel que :

**Les fonctions les plus utilisées :** Gestion des bases de données - Affichage de la liste des connexions en cours - Possibilité de terminer/interdire des connexions - Envoi de messages aux utilisateurs - Gestion des utilisateurs et groupes d'utilisateurs, ainsi que de leurs droits - Gestion des utilisateurs connectés - Déconnexion d'utilisateurs - Gestion/ Réalisation des sauvegardes - Gestion des tâches planifiées (sauvegarde) - Explorateur de bases de données - Visualisation des blocages - Création/suppression/import de bases de données - Exécution de requêtes - Sauvegarde et restauration des données - Visualisation de la structure des tables,

**Mais aussi :** Gestion de la taille des données - Arrêt/démarrage des différentes instances de serveurs - Visualisation des informations spécifiques au serveur, à la base, aux tables - Désinstallation de serveur HyperFileSQL - Paramétrage de l'emplacement des bases de données, des journaux, activation, et emplacement des logs, des statistiques d'activités - Définition du port de connexion au serveur - Définition du port pour le débogage à distance - Edition des statistiques précises d'utilisation du serveur : postes, requêtes, journaux, logs, paramètres, etc.

**Administration à chaud**

De nombreuses tâches de maintenance peuvent s'effectuer à chaud, sans avoir à déconnecter les utilisateurs, et sans que ceux-ci ne soient gênés dans l'utilisation de leurs applications, qui continuent à lire et écrire les données pendant ces phases : Réindexation à chaud - Optimisation automatique des performances à chaud - Changement de mot de passe à chaud - Sauvegarde.

**Une administration sur plusieurs niveaux**

Positionné au niveau serveur :

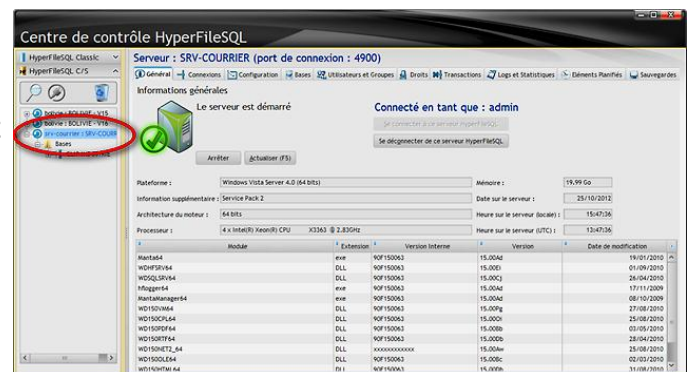

Nos rendez-vous

Les petits déjeuners de



Nous organisons régulièrement des petits déjeuners d'information en région sur nos dernières nouveautés : ordonnancement avec le nouveau Gantt, nouvel écran de pointage, mieux analyser les devis, mieux communiquer et échanger entre client et fournisseur, nouveau tableau de bord par affaire... les sujets ne manquent pas avec l'arrivée de la version 6 de Clipper.

Questions, échanges, avec les représentants Clip Industrie mais aussi entre entreprises utilisatrices de Clipper, donc très nourrissants pour toutes les personnes présentes à ces enrichissantes manifestations.

Votre commercial régional ne manquera pas de vous inviter aux prochains petits déjeuners à thème de votre région, ne les manquez pas !

**Le parrainage, tout le monde y gagne**

Recommandez nos produits :

Pour toute nouvelle licence souscrite avec une entreprise que vous aurez parrainée, recevez **150 €** de chèques cadeaux valables dans plus de 400 enseignes et 40 000 magasins.

Vous ferez gagner en plus **500 €** sur la prochaine année de maintenance Clipper à votre entreprise.

Parlez-en à votre responsable régional.

Les images insolites



Si vous rencontrez une marque Clipper autre que notre produit, envoyez-nous la photo : [c.larue@clipindustrie.com](mailto:c.larue@clipindustrie.com) nous la publierons dans cette rubrique.

Les onglets les plus intéressants :

- Général : Informations liées au serveur HyperFile SQL avec possibilité de l'arrêter
- Configuration : Permet de connaître l'emplacement physique sur le disque du serveur des différents dossiers
- Bases : Liste des bases de données hébergée sur le serveur, utile pour en créer de nouvelles avec possibilité d'importation (Ex. pour créer ou mettre à jour une base de test)
- Connexions :
  - Donne la liste des programmes/utilisateurs connectés au serveur (toutes bases confondues) : nom de l'utilisateur, du programme, de la machine...
  - La gestion des utilisateurs : envoi de message, déconnexion, interdiction temporaire d'accès...
- Eléments planifiés : pour automatiser les sauvegardes et réindexation
- Utilisateur et groupe / Droits etc. est géré par Clipper

Positionné au niveau de la base (donc les données de votre société)

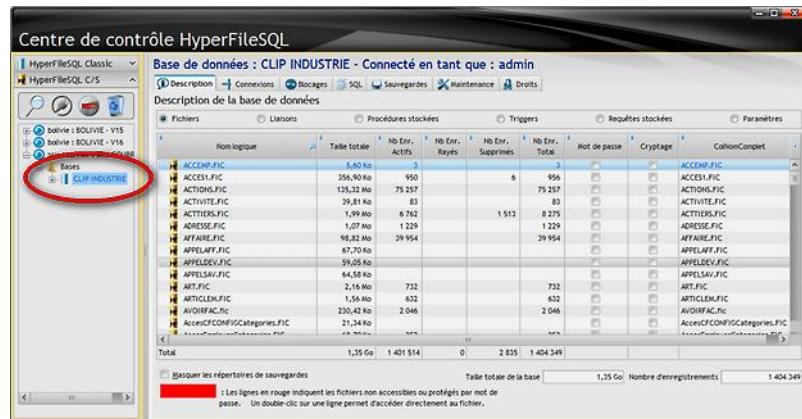

- Onglet description : Liste tous les fichiers en indiquant le nombre d'enregistrement, la taille etc.
- Connexions : Idem que pour le serveur, mais indique que les connexions sur la base sélectionnée
- SQL : Pour exécuter une requête SQL afin d'interroger ou pour mettre à jour des données. Il suffit de saisir directement le code SQL de la requête et de cliquer sur Exécuter
- Sauvegardes : Pour créer la sauvegarde et planifier son exécution (possible à chaud)
- Maintenance : Pour la réindexation de la base sélectionnée
- Droits : Pour les droits des utilisateurs sur la base (ils sont directement gérés par Clipper via les accès)

Positionné au niveau d'un fichier de la base

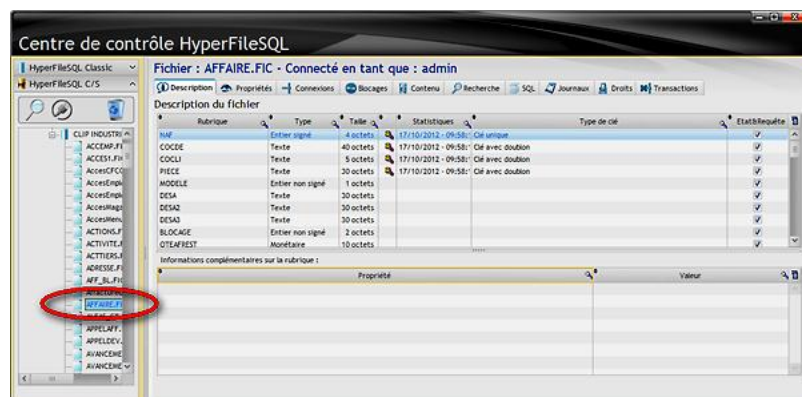

- Description : Donne la structure du fichier sélectionné
- Propriété du fichier
- Blocage indique les blocages sur le fichier sélectionné et les informations du blocage : le numéro de l'enregistrement, le nom de l'utilisateur, le nom de la machine, l'adresse IP de la machine, la date de début de blocage, la durée du blocage.
- Contenu : Charge tous les enregistrements dans une table (attention aux temps de chargement sur les gros fichiers)
- Recherche : Recherche simplifiée sur le même principe que l'explorateur de fichier dans Clipper.

Franck Dichamp – Responsable développement